

ΚΑΤΟΨΗ ΙΣΟΓΕΙΟΥ

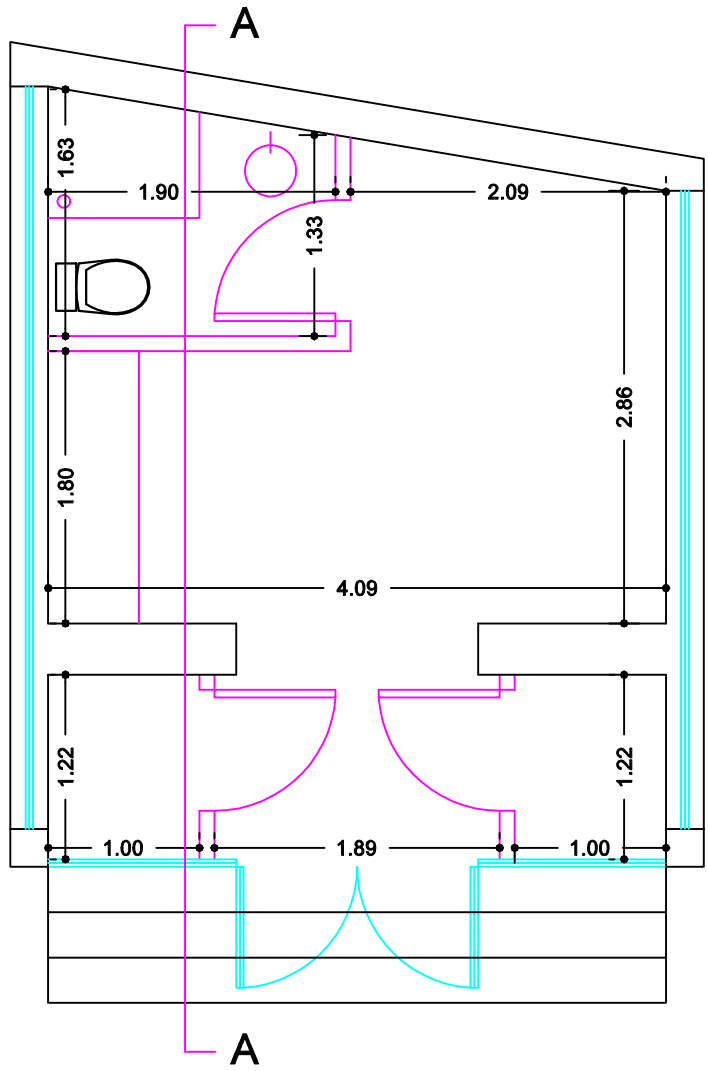

ΤΟΜΗ Α-Α

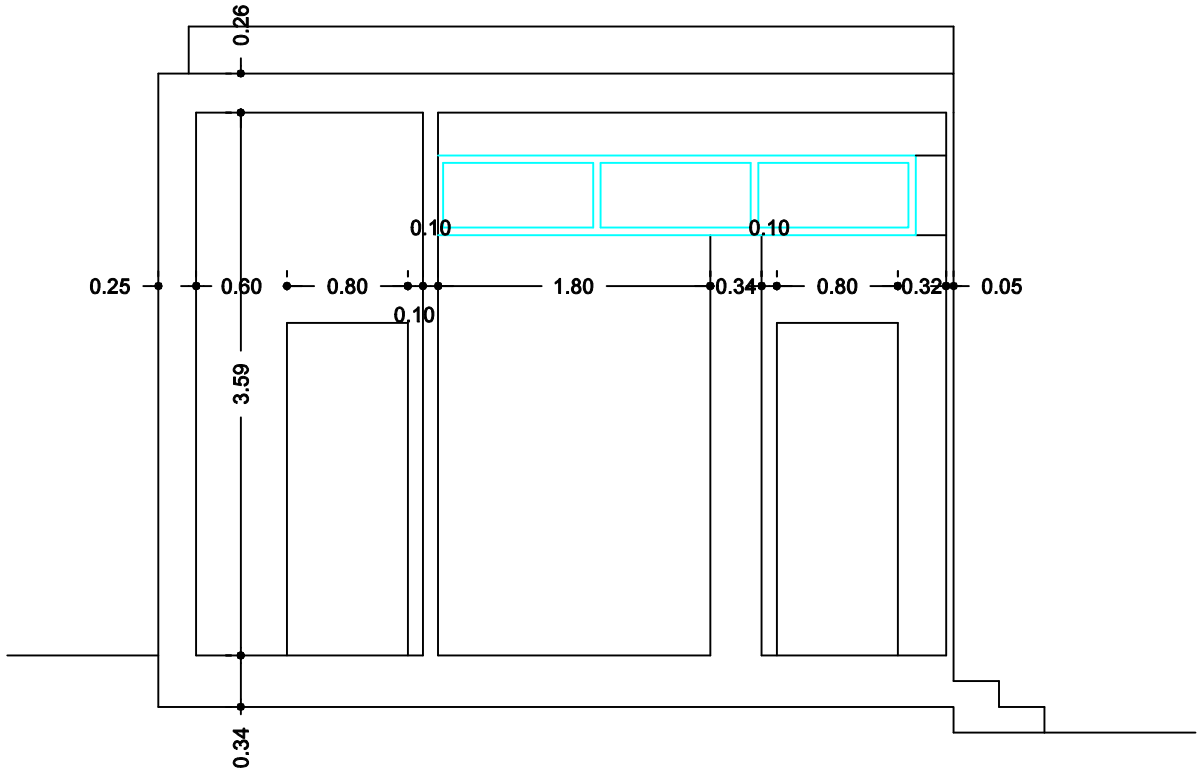

ΝΟΤΙΑ ΟΨΗ

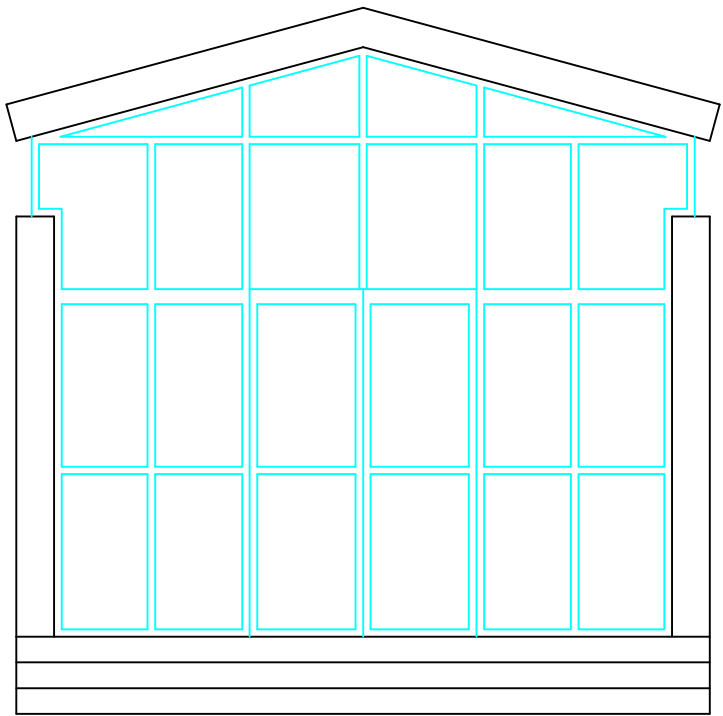

ΔΗΜΟΣ ΛΑΜΙΕΩΝ
ΔΙΕΥΘΥΝΣΗ ΥΠΟΔΟΜΩΝ &
ΤΕΧΝΙΚΩΝ ΕΡΓΩΝ

ΕΡΓΟ:
ΑΝΑΚΑΙΝΙΣΗ ΚΤΙΡΙΩΝ ΔΗΜΟΤΙΚΟΥ ΚΟΙΜΗΤΗΡΙΟΥ

ΘΕΣΗ ΕΡΓΟΥ: ΟΔΟΣ ΑΝΑΠΑΥΣΕΩΣ - ΛΑΜΙΑ

ΘΕΜΑ ΣΧΕΔΙΟΥ: ΚΑΤΟΨΗ - ΤΟΜΗ - ΟΨΗ
ΚΤΙΡΙΟΥ ΠΡΟΣΩΠΙΚΟΥ

ΑΡΙΘΜΟΣ ΣΧΕΔΙΟΥ

A.3

ΚΛΙΜΑΚΑ 1:50

ΑΥΓΟΥΣΤΟΣ 2021

ΣΥΝΤΑΞΗ

ΑΠΟΤΥΠΩΣΗ - ΣΥΝΤΑΞΗ -
ΣΧΕΔΙΑΣΗ

Λαμία, / 08 / 2021

ΙΩΑΝΝΗΣ ΒΟΥΛΓΑΡΗΣ
ΜΗΧΑΝΙΚΟΣ ΧΩΡΟΤΑΞΙΑΣ, ΠΟΛΕΟΔΟΜΙΑΣ
ΚΑΙ ΠΕΡΙΦΕΡΕΙΑΚΗΣ ΑΝΑΠΤΥΞΗΣ

Η ΔΙΕΥΘΥΝΤΗΣ
ΥΠΟΔΟΜΩΝ &
ΤΕΧΝΙΚΩΝ ΕΡΓΩΝ

Λαμία, / 08 / 2021

ΑΦΡΟΔΙΤΗ
ΠΟΛΙΤΟΠΟΥΛΟΥ
ΑΡΧΙΤΕΚΤΩΝ ΜΗΧΑΝΙΚΟΣ